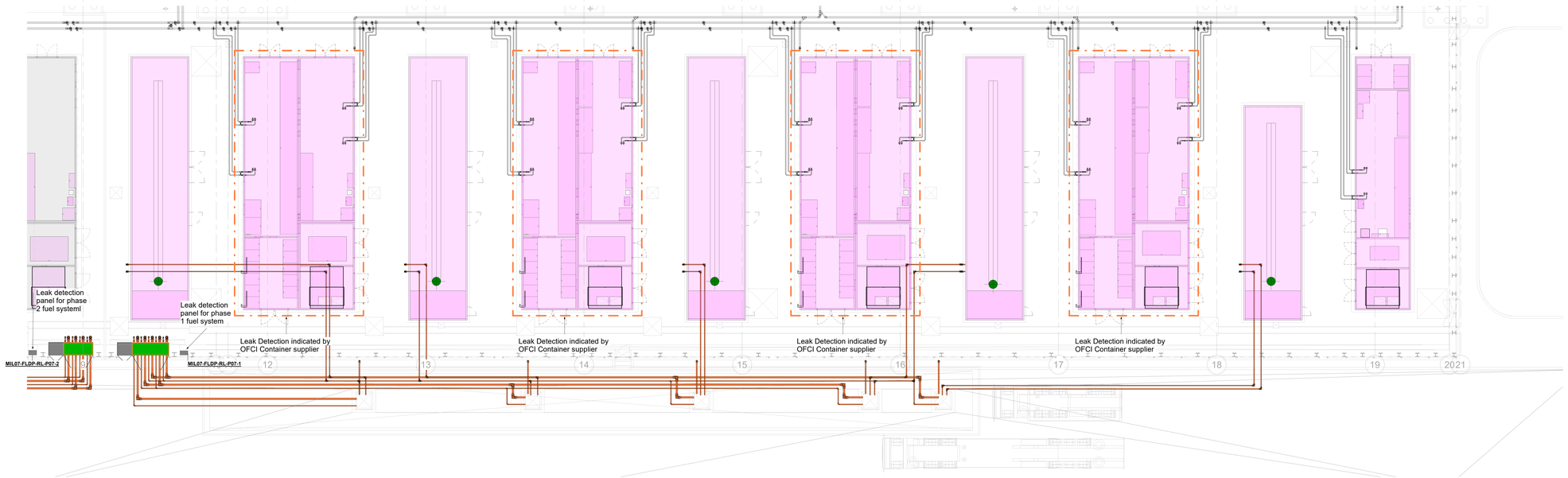

0 2 4 6 8 10m

Leak detection system legend / Legenda impianto rilevamento perdite

	Leak detection system for fuel pipes / Rilevamento perdite per tubazioni gasolio
	Fuel leak detection inside the filling point / Rilevamento perdite carburante all'interno del punto di riempimento
	Electrical Pod / Pod elettrico
	Eventual eletrical Pod for an eventual phase 2 future catcher / Eventuale Pod elettrico per un'eventuale catcher di fase 2

Il presente elaborato è valido solo in coordinamento con tutte le altre discipline specialistiche con le quali deve essere verificata la conformità. Tutte le misure ed eventuali variazioni rispetto al presente elaborato devono essere verificate in cantiere.
This plan only valid in connection & coordination with the plans of all other Specialist disciplines, and must be checked for conformity with these plans. Deviations in dimensions must be clarified with the site management.

CLIENT / COMMITTENTE:

STACK INFRASTRUCTURE

Project Name / Progetto
STACK MIL07 Datacenter

Location / Indirizzo progetto
Via Lombardia, 27010 Siziano PV

BIM Client Consultant / Consulente BIM del Cliente
ARC:BIM
2nd Floor, 140 St John Street - London, GB

ARC:BIM

DESIGN TEAM / TEAM DI PROGETTO

CONSULTING DESIGNER / PROGETTISTA
ARCHITECTURAL DESIGN /
PROGETTO ARCHITETTONICO
Arch. Daniele De Bettin
DBA S.p.A.
Viale Liguria 24, Milano (MI)

STRUCTURAL DESIGN /
PROGETTO STRUTTURE
Ing. Elvis Baratin
DBA S.p.A.
Viale G. G. Felissent 20D, Villorba (TV)

MECHANICAL - ELECTRICAL DESIGN /
PROGETTO IMP. MECCANICI - ELETTRICI
Ing. Gaetano Russo - Ing. Stefano Sonzini
DBA S.p.A.
Via Natale Battaglia 10, Milano (MI)

SECURITY DESIGN /
PROGETTO IMP. DI SICUREZZA
Ing. Ryan Jones
TEECOM
3rd Floor 1 Ashley Road , Altrincham - Cheshire WA14 2DT, UK

TELECOMS DESIGN /
PROGETTO IMP. DI TELECOMUNICAZIONI
Ing. Ryan Arcia
TEECOM
3rd Floor 1 Ashley Road , Altrincham - Cheshire WA14 2DT, UK

COORDINATION / COORDINAMENTO
PM - Alessandro Masiero
BIM Coordinator - M. Colombo
BIM Coordinator - R. Sadero
INTEGRATED DESIGN / PROGETTAZIONE COORDINATA

TEECOM

DBA

DBA S.p.A.
Sede legale:
Via Lombardia, 10
32044 S. Stefano di Cadore (BL)
tel. +39 0422 699911
certificata ISO 9001:2015 RINA n.5820/S/15 Cisq n.17-1989/S

Sede secondaria:
Viale Felissent 20D
31020 Villorba (TV)
tel. +39 0422 699911

PROJECT CODE	ORIGINATOR	FUNCTIONAL	SPATIAL B.	FORM	DISCIPLINE	TYPE	NUMBER
MIL07	DBA	A1	ZZ	DR	M	50	440

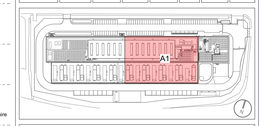

NOTES / NOTE:

Ingegneri
SACCÀ
BUSETTI
GIANNOTTI SCELSI
PASCHER DI PAVIA

DBA PROJECT CODE	PROJECT STAGE	STATUS / STATO	REVISION / REVISIONE	DATE / DATA
13038001	WS4	S5	P03	06/03/2026

REV.	REVISION DESCRIPTION / DESCRIZIONE REVISIONE	REVISION DATE
P02	50 - RIBA 4 Submittal	06/05/2025
P02	55 - RIBA3 Peer comments Submittal	05/12/2025
P01	54 - RIBA3 Submittal	07/11/2025

Client / Committente
STACK INFRASTRUCTURE

Oggetto:
Impianti Meccanici
Pianta - Rilevamento Perdite
Piano Terra (00) e Interrato (UG) Fase 1 Critica
Subject:
Mechanical
Layout - Leak Detection Systems
Ground Floor (00) and Underground (UG) Critical phs.1

SIZE / FORMATO: A0 x 1 841*1189
SCALE / SCALA: As indicated
DRAWN BY / DISEGNATO: M. Colombo
CHECKED BY / CONTROLLATO: L. Guarino
APPROVED BY / APPROVATO: G. Russo

FILE NAME / NOME FILE: MIL07-DBA-A1-ZZ-DR-M-50440.P03

PROPERTY OF DBA S.p.A. - NON UTILIZZABILE O RIPRODUCIBILE (ANCHE IN PARTE) SENZA CONSENSO SCRITTO DA PARTE DI DBA.

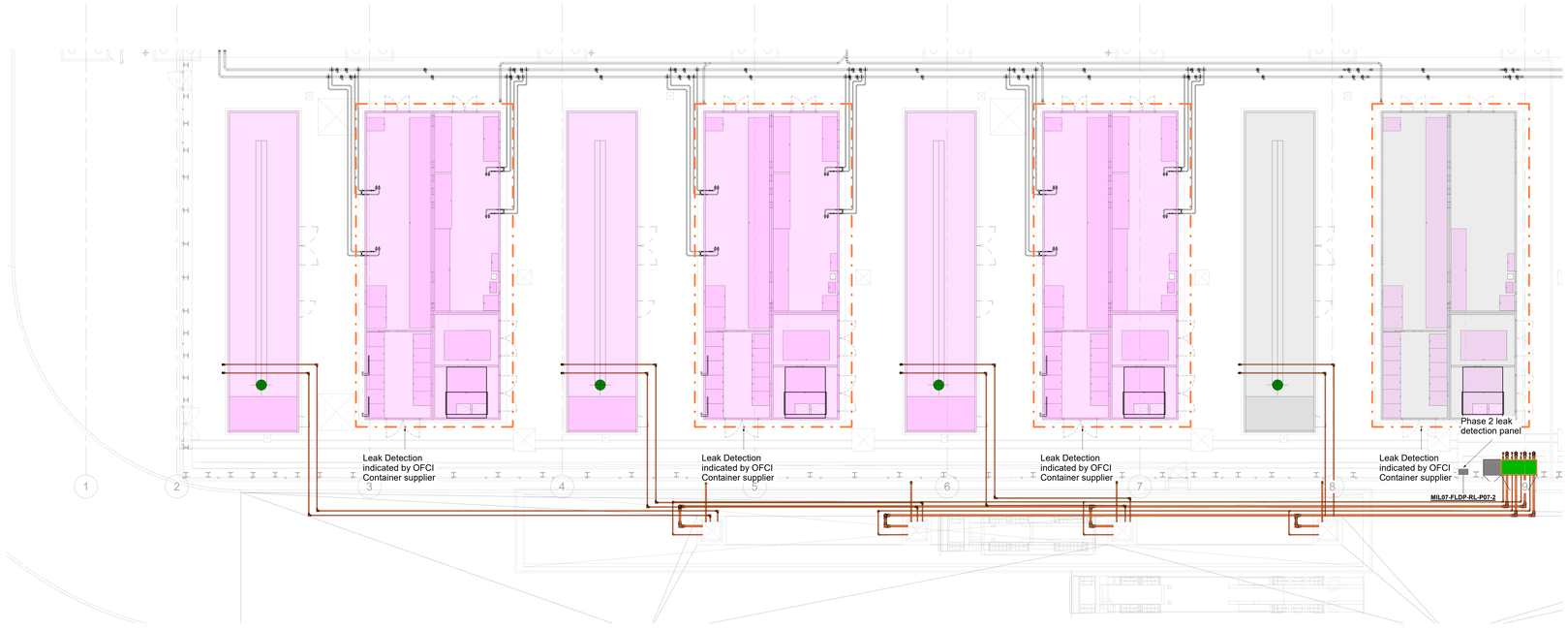

0 2 4 6 8 10m

Leak detection system legend / Legenda impianto rilevamento perdite

	Leak detection system for fuel pipes / Rilevamento perdite per tubazioni gasolio
	Fuel leak detection inside the filling point / Rilevamento perdite carburante all'interno del punto di riempimento
	Electrical Pod / Pod elettrico
	Eventual eletrical Pod for an eventual phase 2 future catcher / Eventuale Pod elettrico per un'eventuale catcher di fase 2

Il presente elaborato è valido solo in coordinamento con tutte le altre discipline specialistiche con le quali deve essere verificata la conformità. Tutte le misure ed eventuali variazioni rispetto al presente elaborato devono essere verificate in cantiere.
This plan only valid in connection & coordination with the plans of all other Specialist disciplines, and must be checked for conformity with these plans. Deviations in dimensions must be clarified with the site management.

CLIENT / COMMITTENTE:

STACK INFRASTRUCTURE

Project Name / Progetto:
STACK MIL07 Datacenter

Location / Indirizzo progetto:
Via Lombardia, 27010 Siziano PV

BIM Client Consultant / Consulente BIM del Cliente
ARC:BIM
2nd Floor, 140 St John Street - London, GB

ARC:BIM

DESIGN TEAM / TEAM DI PROGETTO

CONSULTING DESIGNER / PROGETTISTA
ARCHITECTURAL DESIGN /
PROGETTO ARCHITETTONICO
Arch. Daniele De Bettin
DBA S.p.A.
Viale Liguria 24, Milano (MI)

STRUCTURAL DESIGN /
PROGETTO STRUTTURE
Ing. Elvis Baratin
DBA S.p.A.
Viale G. G. Felissent 20D, Villorba (TV)

MECHANICAL - ELECTRICAL DESIGN /
PROGETTO IMP. MECCANICI - ELETTRICI
Ing. Gaetano Russo - Ing. Stefano Sonzini
DBA S.p.A.
Via Natale Battaglia 10, Milano (MI)

SECURITY DESIGN /
PROGETTO IMP. DI SICUREZZA
Ing. Ryan Jones
TEECOM
3rd Floor 1 Ashley Road , Altrincham - Cheshire WA14 2DT, UK

TELECOMS DESIGN /
PROGETTO IMP. DI TELECOMUNICAZIONI
Ing. Ryan Knox
TEECOM
3rd Floor 1 Ashley Road , Altrincham - Cheshire WA14 2DT, UK

COORDINATION / COORDINAMENTO
PM - Alessandro Masiero
BIM Coordinator - M. Cecchin
BIM Coordinator - R. Sadero
INTEGRATED DESIGN / PROGETTAZIONE COORDINATA

TEECOM

DBA

DBA S.p.A.
Sede legale:
Viale Liguria, 24
20144 S. Stefano di Cadore (BL)
tel. +39 0422.699311
certificata ISO 9001:2015 RINA n.5820/S/15 Cofano n.17-1989/B

Sede secondaria:
Via G. G. Felissent 20D
31020 Villorba (TV)
tel. +39 0422.699311
certificata ISO 9001:2015 Cofano n.17-1989/B

PROJECT CODE	ORIGINATOR	FUNCTIONAL	SPATIAL B.	FORM	DISCIPLINE	TYPE	NUMBER
MIL07	DBA	A2	ZZ	DR	M	50	441

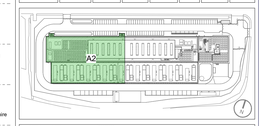

NOTES / NOTE:

Ingegneri
SACHA
BURATTI
Ordine degli
INGEGNERI DI
PAVIA

DBA PROJECT CODE	PROJECT STAGE	STATUS / STATO	REVISION / REVISIONE	DATE / DATA
13038001	WS4	S5	P03	06/03/2026

REV.	REVISION DESCRIPTION / DESCRIZIONE REVISIONE	REVISION DATE
P03	05 - RIBA 4 Submittal	06/03/2026
P02	05 - RIBA3 Post comments Submittal	05/12/2025
P01	04 - RIBA3 Submittal	07/11/2025

Client / Committente
STACK INFRASTRUCTURE

Oggetto:
Impianti Meccanici
Pianta - Rilevamento Perdite
Piano Terra (00) e Interrato (UG) Fase 2 Critica

Subject:
Mechanical
Layout - Leak Detection Systems
Ground Floor (00) and Undergound (UG) Critical phs.2

SIZE / FORMATO: A0 +1 841*1189
SCALE / SCALA: As indicated
DRAWN BY / DISEGNATO: M. Colombo
CHECKED BY / CONTROLLATO: L. Guarino
APPROVED BY / APPROVATO: G. Russo

FILE NAME / NOME FILE: MIL07-DBA-A2-ZZ-DR-M-50441.P03

PROPERTY OF DBA S.p.A. NON UTILIZZABILE O RIPRODUCIBILE (ANCHE IN PARTE) SENZA CONSENSO SCRITTO DA PARTE DI DBA.